



Elektriciteit

Aansluit- en transporttarieven
1-1-2018 t/m 31-12-2018

www.enduris.nl

 **enduris**

Enmalige aansluitvergoedingen

Voor een nieuwe elektriciteitsaansluiting geldt een éénmalige aansluitvergoeding, afhankelijk van de capaciteit van de aansluiting. Indien de aansluiting méér dan 25 meter is, geldt een aanvullende vergoeding per strekkende meter:

Gewenste aansluitcapaciteit	Tarief éénmalige bijdrage inclusief tracélengte van maximaal 25 meter in € (excl. BTW)	Meerprijs per meter tracélengte voor afstanden boven de 25 meter in € (excl. BTW)	Tarief éénmalige bijdrage inclusief tracélengte van maximaal 25 meter in € (incl. BTW)	Meerprijs per meter tracélengte voor afstanden boven de 25 meter in € (incl. BTW)
t/m 1 x 6A geschakeld net (LS geschakeld net)	320,00	16,00	387,20	19,36
1 x 10 A t/m 3 x 25 A	608,00	25,80	735,68	31,22
> 3 x 25 A en t/m 3 x 35 A (3 x 35 A)	860,00	31,60	1.040,60	38,24
> 3 x 35 A t/m 3 x 50 A (3 x 50 A)	948,00	33,50	1.147,08	40,54
> 3 x 50 A t/m 3 x 63 A (3 x 63 A)	1.064,00	33,50	1.287,44	40,54
> 3 x 63 A t/m 3 x 80 A (3 x 80 A)	1.130,00	33,50	1.367,30	40,54
> 50 kW t/m 200 kW af. secundaire zijde trafo (Trafo MS/LS)	4.129,00	49,80	4.996,09	60,26
> 200 kW t/m 600 kW LS meting (MS)	14.130,00	95,70	17.097,30	115,80
> 200 kW t/m 2000 kW MS meting (MS)	31.453,00	95,70	38.058,13	115,80
> 2 MVA t/m 5 MVA (trafo HS/MS)	204.973,00	95,70	248.017,33	115,80
> 5 MVA t/m 10 MVA (trafo HS/MS)	223.692,00	150,60	270.667,32	182,23
> 10 MVA	maatwerk	maatwerk	maatwerk	maatwerk

Vrijwel alle huishoudens vallen in de categorie: 1 x 35 A t/m 3 x 25 A.

Transporttarieven en periodieke aansluitvergoedingen kleinverbruik

U valt in de categorie kleinverbruik indien de hoofdveiligheid van uw woning of bedrijf kleiner of gelijk is aan 3 x 80 A, wat overeenkomt met een maximaal af te nemen vermogen van 50 kW.

Tariefcategorie	Reken-capaciteit kW	Capaciteitstarief (excl. BTW) €/jaar	Vastrecht (excl. BTW) €/jaar	Periodieke aansluitvergoeding (excl. BTW) €/jaar	Meettarief (excl. BTW) €/jaar**	Totaal (excl. BTW) €/jaar	Totaal (incl. btw) €/jaar
LS geschakeld net*	0,05	1,95	0,54	2,16	n.v.t.	4,65	5,63
> 1 x 6 A t/m 1 x 10 A	0,5	19,50	18,00	21,72	28,67	87,89	106,35
> 1 x 10 A t/m 3 x 25 A	4	156,00	18,00	21,72	28,67	224,39	271,51
3 x 35 A	20	780,00	18,00	35,28	28,67	861,95	1042,96
3 x 50 A	30	1170,00	18,00	35,28	28,67	1251,95	1514,86
3 x 63 A	40	1560,00	18,00	35,28	28,67	1641,95	1986,76
3 x 80 A	50	1950,00	18,00	35,28	28,67	2031,95	2458,66

Het capaciteitstarief bedraagt: 39,00 €/kW/jaar. Vrijwel alle huishoudens hebben een hoofdveiligheid, <= 3 x 25 A.

* T.b.v. Openbare verlichting.

** Niet van toepassing bij onbemeten aansluitingen en artikel 1 lid 2 aansluitingen (A1 aansluitingen).

Bij A1 aansluitingen wordt de meting verricht door een, door de klant gecontracteerd, meetbedrijf.

Bij meerdere leveranciers op één aansluiting (MLOEA) is het in rekening gebrachte meettarief afhankelijk van het Primaire Allocatie Punt (PAP) en het aantal Secundaire Allocatie Punten (SAP).

Transporttarieven grootverbruik

U valt in de categorie grootverbruik indien de hoofdveiligheid groter is dan 3 x 80 A, wat overeenkomt met een maximaal op te nemen vermogen groter dan 50 kW. Voor het transport van elektriciteit naar uw aansluiting brengen wij het transporttarief aan u in rekening. Dit tarief bestaat uit een vast deel en een variabel deel. U wordt ingedeeld in een tariefcategorie op basis van het gecontracteerd vermogen en aansluitwijze. U kunt niet in een hogere tarief categorie worden ingedeeld dan de aansluitwijze welke fysiek gerealiseerd is. Hieronder vindt u een overzicht van de verschillende tariefcategorieën:

Tariefcategorie	Vermogen minimaal kW	Vermogen maximaal kW
LS	-	50
Trafo MS/LS	51	200
MS	201	2.000
Trafo HS/MS	2.001	8.500 *
TS	8.501 *	**

* bij een arbeidsfactor van 0,85

** op aanvraag

Tariefcategorie	Vastrecht €/maand	Vermogen gecontracteerd €/kW/maand	Vermogen max. €/kW/maand	Vermogen max. €/kW/week	Afname normaal €/kWh	Afname laag €/kWh	Afname blind-energie €/kVArh
LS	1,50	0,5150	n.v.t.	n.v.t.	0,0392	0,0258	0,0145
Trafo MS/LS	36,75	1,8900	1,5300	n.v.t.	0,0096	0,0096	0,0145
MS	36,75	1,0300	1,5300	n.v.t.	0,0096	0,0096	0,0145
Trafo HS/MS	230,00	1,4900	2,1700	n.v.t.	n.v.t.	n.v.t.	0,0145
Trafo HS/MS ≤ 600 h/jr	230,00	0,7450	n.v.t.	0,7512	n.v.t.	n.v.t.	0,0145
TS	230,00	0,5800	0,7300	n.v.t.	n.v.t.	n.v.t.	0,0145

Deze tarieven zijn exclusief btw.

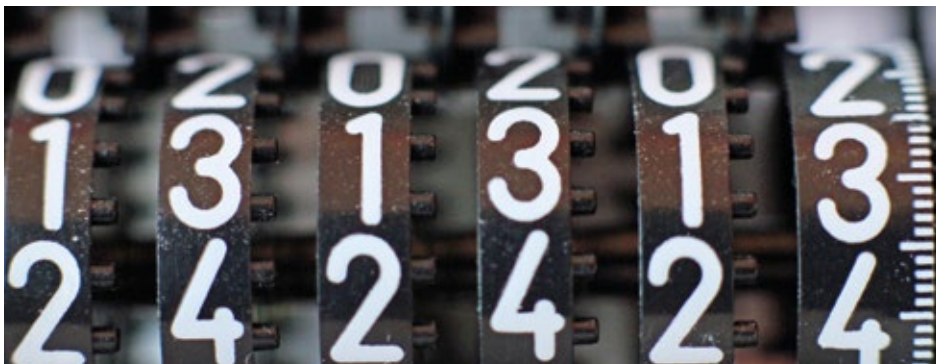

Periodieke aansluitvergoedingen grootverbruik

Voor een standaard aansluiting geldt een vast bedrag voor het instandhouden van de aansluiting, afhankelijk van de capaciteit van de aansluiting. Voor de tariefcategorie HS/MS en trafo HS/MS <=600 h/jaar geldt een aanvullend periodiek aansluittarief indien de verbinding langer is dan 25 meter.

Aansluitcapaciteit	Tarief per maand inclusief verbinding lengte van maximaal 25 meter in €	Tarief per maand per meter verbinding lengte voor afstanden boven de 25 meter in €
> 3 x 80A t/m 50 kW (LS)	2,97	n.v.t.
> 50 kW t/m 200 kW af. secundaire zijde trafo (Trafo MS/LS)	12,44	n.v.t.
> 200 kW t/m 600 kW LS meting (MS)	61,95	n.v.t.
> 200 kW t/m 2.000 kW MS meting (MS)	61,95	n.v.t.
> 2 MVA t/m 5 MVA (trafo HS/MS)	573,33	0,140
> 5 MVA t/m 10 MVA (trafo HS/MS)	573,33	0,140
> 10 MVA	maatwerk	maatwerk

Deze tarieven zijn exclusief btw.

Rekenvoorbeeld voor een bedrijf in de categorie: trafo MS/LS met een gecontracteerd vermogen van 150 kW (categorie trafo MS/LS) en een aansluitcapaciteit van 1.000 kW (categorie MS). De gemiddelde maandelijkse belasting bedraagt 125 kW bij een afname op jaarbasis van 400.000 kWh:

vastrecht	12 x	36,75	=	€ 441,00
vermogensvergoeding gecontracteerd	150 kW x 12 x	1,89000	=	€ 3.402,00
vermogensvergoeding max. (piek)	125 kW x 12 x	1,53000	=	€ 2.295,00
periodieke aansluitvergoeding	12 x	61,95	=	€ 743,40
verbruik	400.000 x	0,0096	=	€ 3.840,00
totaal transportkosten per jaar				€ 10.721,40

Voor vragen met betrekking tot uw aansluiting kunt u terecht bij:

Enduris B.V.

Postbus 399
4460 AT Goes
Tel. 0113 74 11 00

Het aanvragen van een nieuwe, of het wijzigen van een bestaande aansluiting loopt via www.mijnaansluiting.nl



Aan deze publicatie kunnen geen rechten worden ontleend.